

Priseksempler:

Minimumspris:

En borger skal fra Børkop til Gårslev Kirke. Turen er på 3,6 km. Prisen er 35 kr.

Individuel kørsel:

En anden borger skal fra Ødsted til Kroen i Egtved. Turen er på 9 km. Prisen er 35 kr. + 2 km x 5 kr./km i alt 45 kr.

Samkørsel minimumspris:

4 borgere skal fra samme adresse i Højen til Søndermarksskolen, Vejle. Turen er på 3,8 km. Samlet pris 35 kr.

Samkørsel + ekstra kilometer:

4 andre borgere skal fra samme adresse i Ødsted til Vejle Trafikcenter. Turen er på 11 km. Samlet pris 35 kr. + 4 km x 4 personer x 5 kr./km i alt 115 kr.



ÅBENING.DK - 13633



GÆLDER FRA JULI 2013

RING FLEXTUR 76 608 608

Sådan bestiller du

Senest 2 timer før du ønsker at blive hentet, skal du ringe til Flextrafik på 76 608 608. Der kan du bestille alle dage fra kl. 8.00 til kl. 20.00.

Du kan også bestille på nettet via turbestilling.dk/st. Det kræver, at du rekvirerer kundenummer og pinkode hos Sydtrafik.

Ved bestilling oplyses

- navn og telefonnummer
- den adresse du skal hentes fra, og den adresse du skal køres til
- det tidspunkt, hvor du vil hentes på eller være fremme på
- hvis du skal have bagage med (højest 11 kg)

Små dyr i tasker/bokse kan medbringes gratis. Servicehunde og førerhunde kan medbringes, hvis de er godkendt af kommunen som et hjælpemiddel og oplyses i forbindelse med bestilling.

FLEXTUR

 **SYDTRAFIK**
– ALTID I BEVÆGELSE

Banegårdspladsen 5, 6600 Vejen, sydtrafik.dk

 **vejle**
KOMMUNE

 **SYDTRAFIK**
– ALTID I BEVÆGELSE

FLEXTUR

I VEJLE KOMMUNE

FLEXTUR er en særlig form for kollektiv trafik uden stoppesteder og køreplan.

Fra 1. juli 2013 kan du benytte Flextur i hele Vejle Kommune, dog ikke internt i Vejle Midtby. Du kan køre alle ugens dage fra kl. 8.00 til 22.00 på nær den 24. og 31. december.

Hvad koster det?

Du skal betale minimum 35 kr. for en tur. Hvis turen er længere end 7 km koster det 5 kr. pr. efterfølgende km.

Er I flere – op til 4 personer, der kan blive enige om at rejse fra og til samme adresse bliver det billigere. For de første 7 km betaler I et samlet beløb på 35 kr. Er turen længere, skal hver passager betale 5 kr. for hver af de efterfølgende km.

Flextur er lidt dyrere end bus og tog, men til gengæld bliver du hentet på din bopæl. Når du bestiller turen, får du at vide, hvad den koster. Uden betaling må chaufføren ikke tage dig med. Du kan ikke bruge betalingskort.

ET EKSEMPEL

Du vil hentes kl. 14.00.
Vi kigger efter vogne i tidsrummet 13.45 til 14.45, og vi finder en vogn, der kan være hos dig, fx kl. 14.15.

Samkørsel – flere i en vogn

Flextur er en særlig form for kollektiv trafik, hvor hver vogn kan hente flere passagerer. Dvs. når du bestiller en Flextur kan du opleve, at der er andre med samme vogn, men du betaler kun for din tur den direkte vej. Når du bestiller, finder vi en vogn, der kan komme så tæt som muligt på det tidspunkt, du ønsker. Det bliver højst 15 minutter før og senest 45 minutter senere end dit ønske. Du får med det samme besked om, hvornår vognen kan være hos dig.

Vognen kan komme lidt tidligere, så du skal være klar 5 minutter før det aftalte tidspunkt. Den kan også blive forsinket undervejs, men den må højst komme ud til dig 15 minutter senere end aftalt. Du skal altså holde dig klar fra 5 minutter før til 15 minutter efter det aftalte tidspunkt.

Hvis vognen ikke er kommet efter 15 minutter, er det vigtigt, at du ringer til Sydtrafik på 76 608 608 – tryk 4.

Når du skal være fremme til bestemt tid

Hvis du skal være fremme til en bestemt tid, fx for at nå et tog, skal du oplyse, hvornår du senest skal være fremme.

Du må være forberedt på at blive afleveret før tiden, men det bliver højst 30 minutter før. Du får med det samme besked om, hvornår du bliver hentet.

Se mere på sydtrafik.dk under FLEXTRAFIK

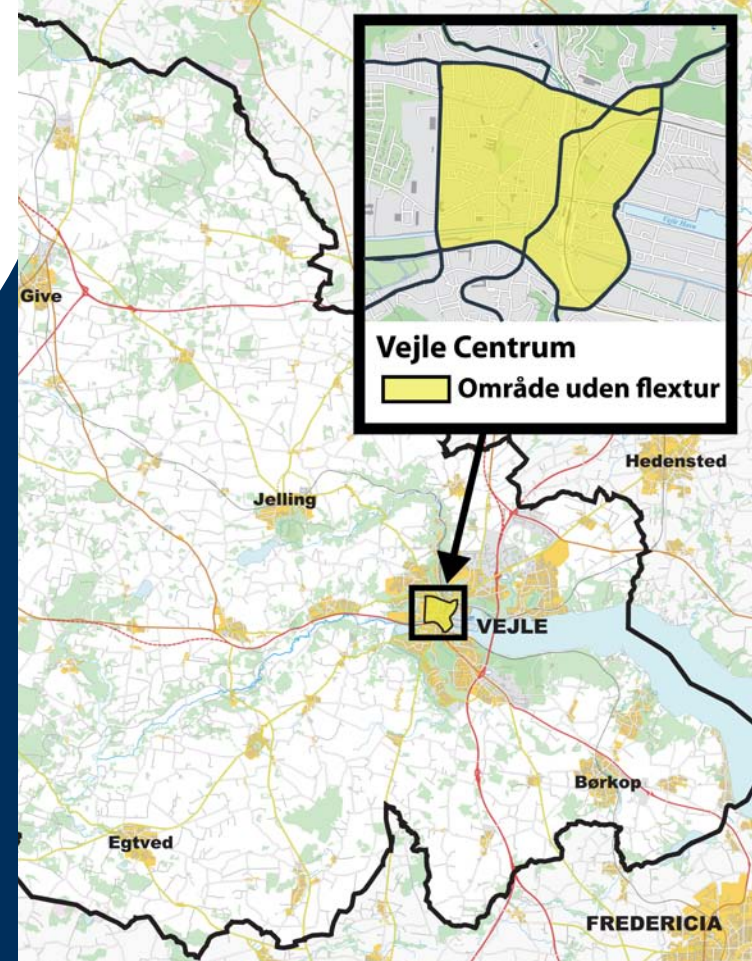

Flextur kan benyttes i hele Vejle Kommune – også Vejle by, men ikke internt i Vejle Midtby. Det er dog muligt at køre ind til og ud fra Vejle Midtby.

Bymidten er afgrænset af Toldbodvej, Fredericiavej, Damhaven, Boulevarden, Vardevej, Vesterbrogade, Skovgade, Horsensvej og Østerbrogade.

Se mere på sydtrafik.dk under FLEXTRAFIK